

CM-07
ANCHO (m): 29.68
ALTO (m): 4.12
AREA (m ²): 122.28
LOCALIZACION:
CANTIDAD: 1
CM-08
ANCHO (m): 6.65
ALTO (m): 4.12
AREA (m ²): 27.39
LOCALIZACION:
CANTIDAD: 2
Puerta batiente con periferia de acero ref. PTEC 80x40x2 5mm. Hoja Malla Expandida ref. Metroexpandida. 18 de colillas o equivalente. Sistema de apertura Tubular oscilante en acero de 1". Cerradura de bruto acabado Niquel Brillante ref. B&B de Yale o equivalente. Pasador de soldar en acero 50 mm de largo con diámetro de Ø 7. Montante y Perfil tipo periferia de acero ref. PTEC 80x40x2 5mm. Hoja Malla Expandida ref. Metroexpandida. 18 de colillas o equivalente. Todos los elementos son acabado en Pintura Electrostatica en color superior e inferior.

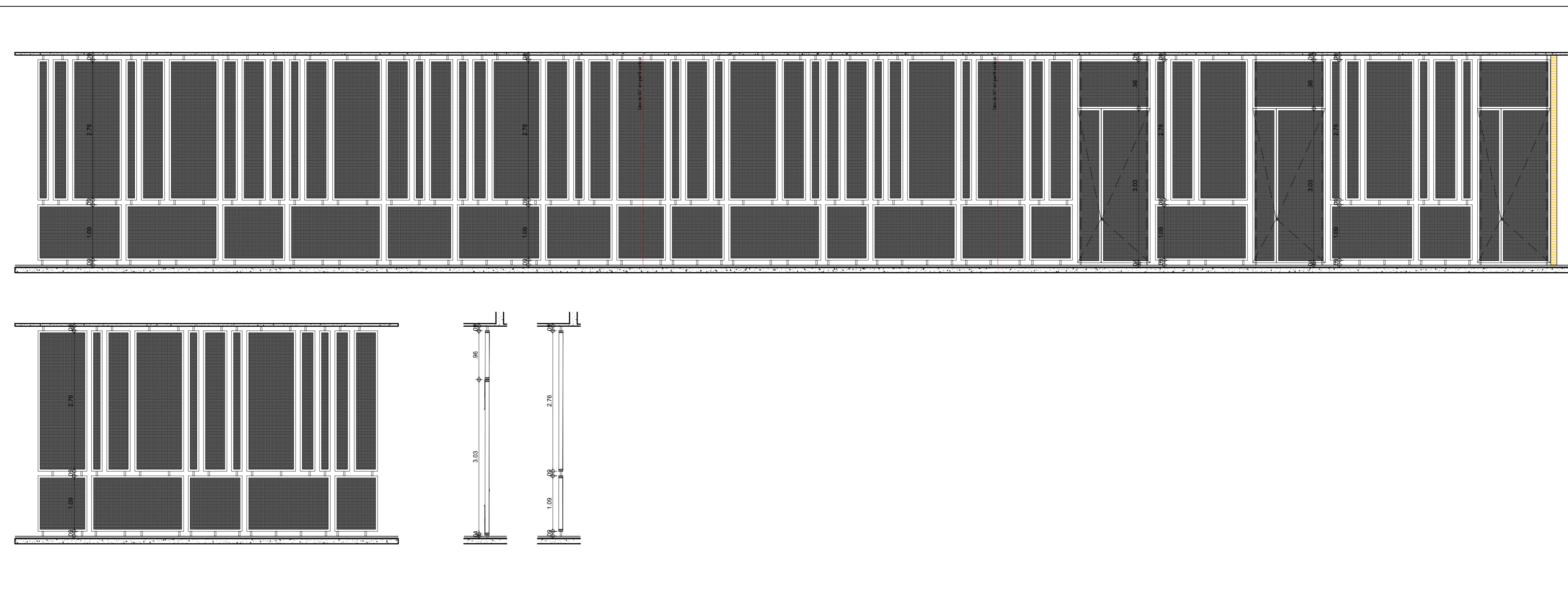

CM-09
ANCHO (m): 16.83
ALTO (m): 2.94
AREA (m ²): 49.48
LOCALIZACION:
CANTIDAD: 1
Puerta batiente con periferia de acero ref. PTEC 80x40x2 5mm. Hoja Malla Expandida ref. Metroexpandida. 18 de colillas o equivalente. Sistema de apertura Tubular oscilante en acero de 1". Cerradura de bruto acabado Niquel Brillante ref. B&B de Yale o equivalente. Pasador de soldar en acero 50 mm de largo con diámetro de Ø 7. Montante y Perfil tipo periferia de acero ref. PTEC 80x40x2 5mm. Hoja Malla Expandida ref. Metroexpandida. 18 de colillas o equivalente. Todos los elementos son acabado en Pintura Electrostatica en color superior e inferior.

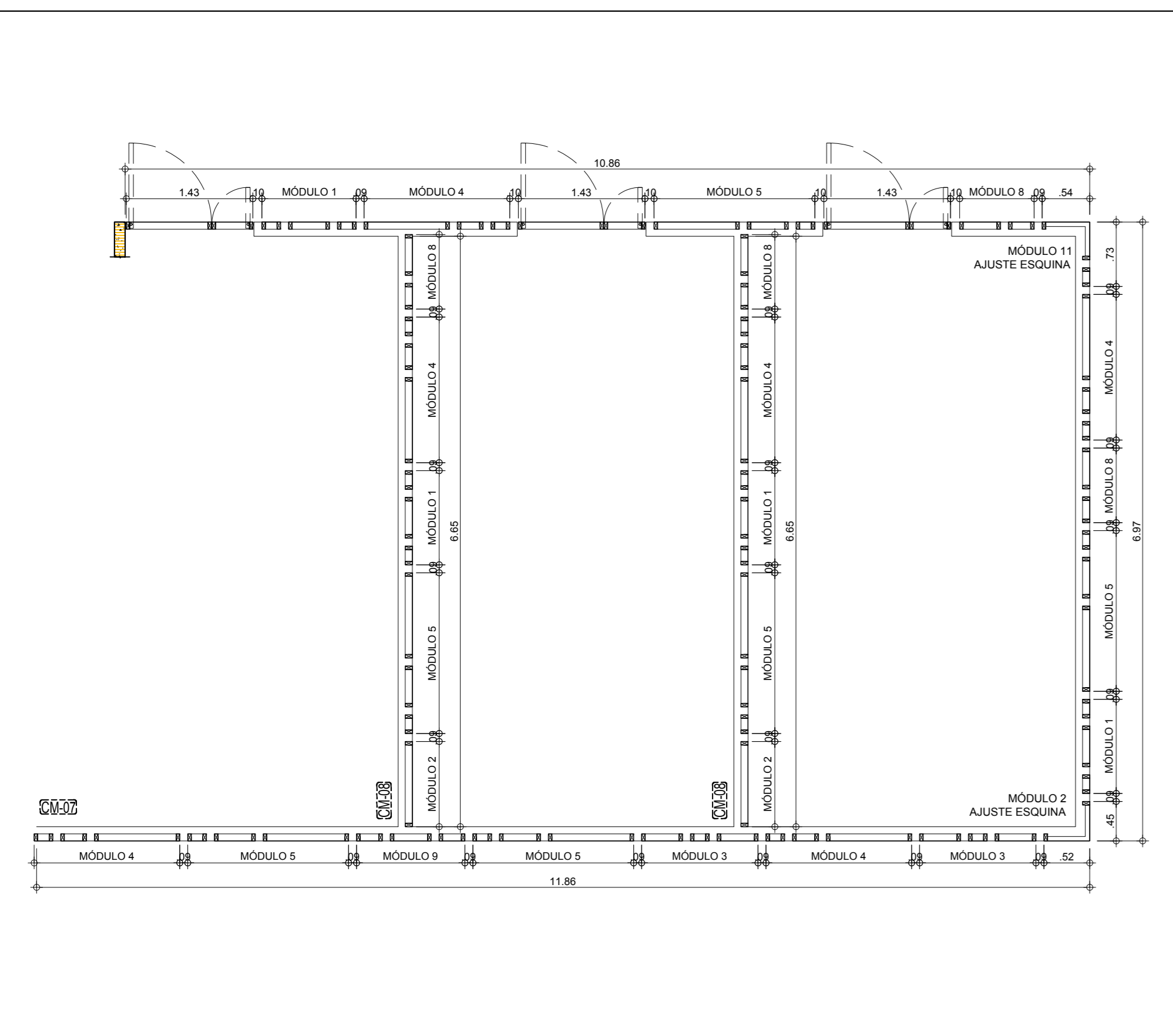
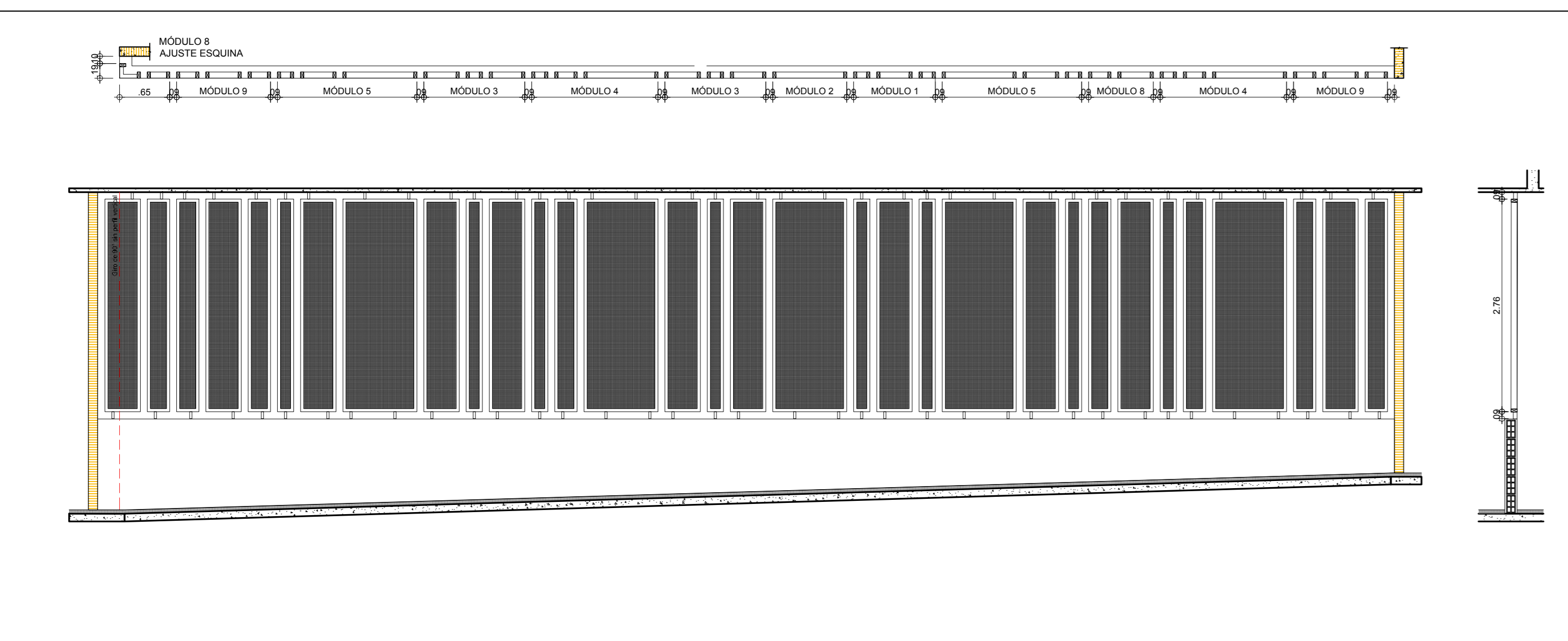

CM-10
ANCHO (m): 1.11
ALTO (m): 2.87
AREA (m ²): 3.18
LOCALIZACION:
CANTIDAD: 1
PTEC tipo periferia de acero ref. PTEC 50x30x2mm Hoja en lámina perforada. ColdRolled calibre 16 porcentaje de apertura de 23%. Franja perimetral de 3cm sin perforación. Bordillo perfil PTEC 8"x4" 4.5mm. Todos los elementos de acero con acabado anticorrosivo y pintura al T042. Todas las medidas serán verificadas en el levantamiento de vanos y planos de taller. Las puertas deben incluir todos los componentes para su correcta instalación y funcionamiento. El contratista deberá presentar muestra ante comité de obra para su aprobación.

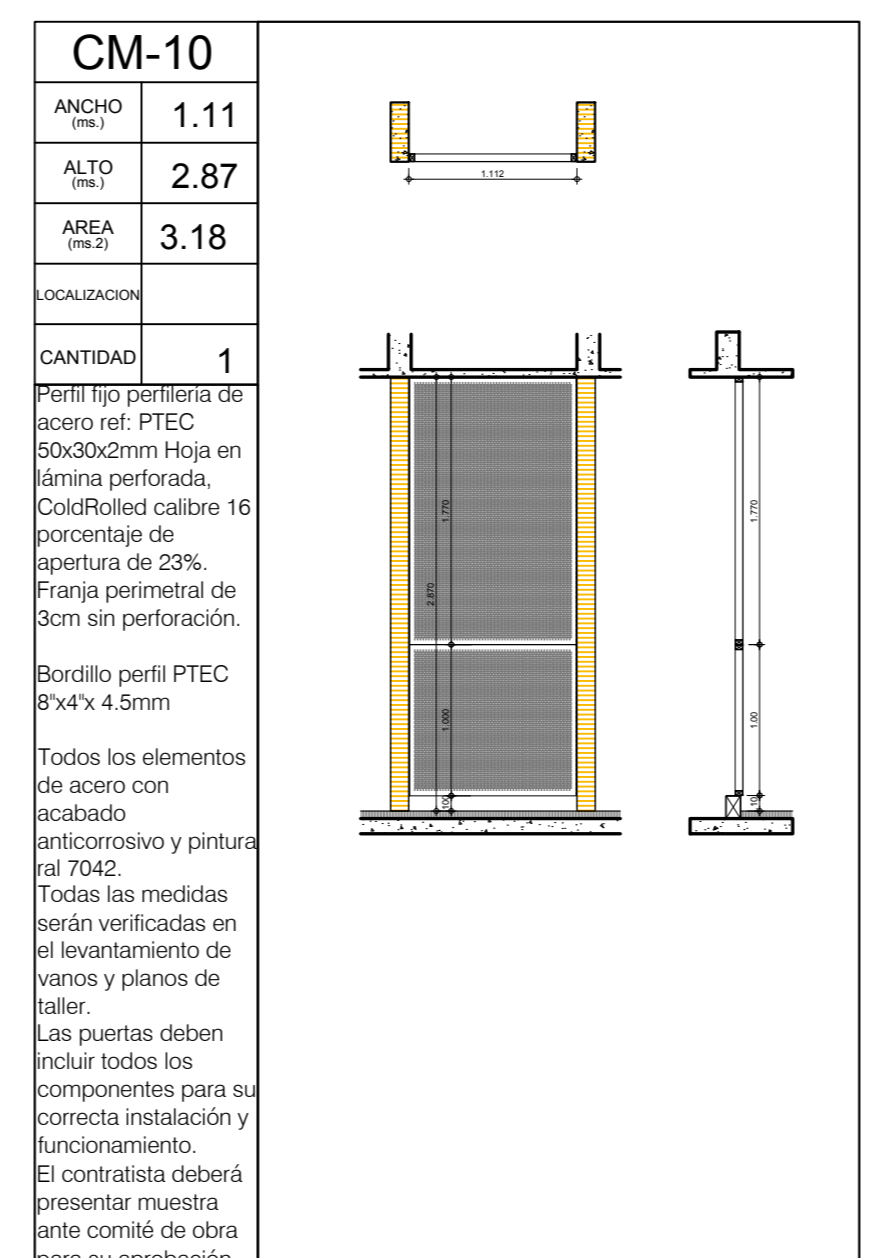

CM-11
ANCHO (m): 0.42
ALTO (m): 2.39
AREA (m ²): 1.00
LOCALIZACION:
CANTIDAD: 1
CM-12
ANCHO (m): 0.84
ALTO (m): 2.39
AREA (m ²): 2.00
LOCALIZACION:
CANTIDAD: 1
Perfil tipo periferia de acero ref. PTEC 50x30x2mm Hoja en lámina perforada. ColdRolled calibre 16 porcentaje de apertura de 23%. Franja perimetral de 3cm sin perforación. Bordillo perfil PTEC 8"x4" 4.5mm. Todos los elementos de acero con acabado anticorrosivo y pintura al T042.

